

LAMPIRAN - LAMPIRAN

Lampiran 1: Pedoman Wawancara pada BAZNAS Kota Cirebon

1. Mohon dijelaskan bagaimana sejarah berdirinya BAZNAS Kota Cirebon?
2. Apa tujuan utama BAZNAS Kota Cirebon melakukan program pendayagunaan zakat produktif?
3. Dari mana sumber dana zakat produktif yang dihimpun oleh BAZNAS Kota Cirebon?
4. Bagaimana cara pengumpulan dana zakat produktif yang dilakukan oleh BAZNAS Kota Cirebon?
5. Bagaimana proses kegiatan perencanaan zakat produktif di BAZNAS Kota Cirebon?
6. Bagaimana bentuk pengorganisasian yang dilakukan di BAZNAS Kota Cirebon?
7. Bagaimana pelaksanaan zakat produktif di BAZNAS Kota Cirebon?
8. Bagaimana bentuk pengawasan terhadap pengumpulan, pendistribusian dan pendayagunaan BAZNAS Kota Cirebon?
9. Bagaimana cara penyaluran dana zakat produktif?
10. Apakah semua mustahik mendapatkan zakat produktif ?
11. Bagaimana mengidentifikasi pengusaha kecil yang akan memperoleh dana zakat produktif tersebut dan adakah syarat-syarat atau prosedur untuk mendapatkan dana zakat produktif yang harus dipenuhi oleh mustahik?
12. Berapakah besar nominal bantuan dana usaha untuk mustahik?
13. Bagaimana pendampingan atau pengawasan yang dilakukan oleh BAZNAS Kota Cirebon dalam program pendayagunaan zakat produktif?
14. Adakah faktor pendukung dan faktor penghambat dalam pengelolaan zakat produktif?
15. Langkah-langkah apa saja yang dilakukan BAZNAS Kota Cirebon dalam meningkatkan pengelolaan zakat produktif tersebut?

Lampiran 2: Pedoman Wawancara Pada Mustahik Penerima Dana Zakat Produktif

1. Apakah anda mengetahui tentang bantuan modal usaha di BAZNAS Kota Cirebon?
2. Dari siapa anda mengetahui tentang bantuan modal usaha di BAZNAS Kota Cirebon?
3. Apakah anda pernah mendapatkan sosialisasi langsung dari BAZNAS Kota Cirebon tentang bantuan zakat produktif ?
4. Apakah anda menerima dana zakat produktif dalam bentuk bantuan modal usaha?
5. Berapa modal usaha yang diterima dari BAZNAS Kota Cirebon?
6. Digunakan untuk apa modal usaha tersebut?
7. Bagaimana langkah-langkah atau prosedur untuk mendapatkan bantuan modal usaha dari BAZNAS Kota Cirebon?
8. Adakah peningkatan pendapatan setelah mendapatkan modal usaha dari BAZNAS Kota Cirebon?
9. Bagaimana pihak BAZNAS mengontrol atau melakukan pembinaan terhadap usaha bapak/ibu?
10. Berapa kali pihak BAZNAS mendatangi anda setelah memberikan bantuan modal usaha?
11. Apakah bantuan dana zakat produktif yang diberikan BAZNAS Kota Cirebon efektif membantu perekonomian anda?
12. Apakah harus ada laporan kepada pihak BAZNAS Kota Cirebon?
13. Apakah dana yang diberikan dari BAZNAS Kota Cirebon harus dikembalikan atau tidak?

Lampiran 3: Dokumentasi Foto

1. Dokumentasi wawancara bersama pengurus BAZNAS Kota Cirebon



2. Dokumentasi wawancara bersama mustahik penerima bantuan modal usaha





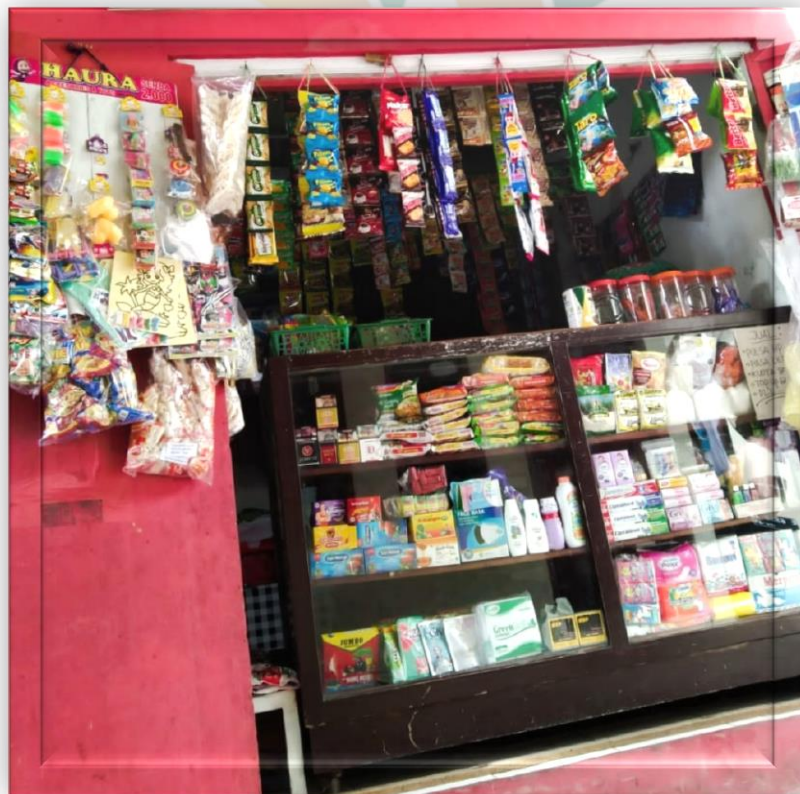

Lampiran 4 : Kartu Bimbingan Skripsi



KEMENTERIAN AGAMA REPUBLIK INDONESIA
INSTITUT AGAMA ISLAM NEGERI SYEKH NURJATI CIREBON
FAKULTAS EKONOMI DAN BISNIS ISLAM
 Alamat : Jl. Perjuangan By Pass Sunyaragi Telp. (0231) 481264 Faks. (0231) 489926 Cirebon 45132
 Website : www.syekhnurjati.ac.id/febi

KARTU BIMBINGAN SKRIPSI SEMESTER GASAL/GENAP TAHUN AKADEMIK/.....

Nama : Indriawati	Pembimbing I : Achmad Oty Bustham
NIM : 1808204019	Pembimbing II : apolu agustin sel nes
Fakultas/Jurusan : FEBI / Ekonomi Syariah	
Judul Skripsi : Peran Zakat Produktif Dalam Upaya Peningkatan Produktivitas Usaha Mustahik Di BAZNAS Kota Cirebon	

Pembimbing I				Pembimbing II			
Per temuan	Tgl/Bln/Th	Materi Bimbingan	Paraf	Per temuan	Tgl/Bln/Th	Materi Bimbingan	Paraf
	03/01/25	Bab I	✓		18/03/25	BAB 1	✓
	23/01/25	Bab II	✓		21/04/25	BAB II	✓
	19/03/25	Revisi	✓		23/05/25	Revisi BAB I-II	✓
	14/03/25	Bab III	✓		26/05/25	BAB III	✓
	21/03/25	Revisi	✓		28/05/25	Revisi	✓
	15/05/25	Bab IV	✓		05/6/25	BAB IV dan V	✓
	22/05/25	Revisi	✓		12/6/25	Revisi BAB IV-V	✓
	12/06/25	Bab V	✓		18/6/25	Full Draft	✓
	16/6/25	Revisi	✓				

Pembimbing I,

Achmad Oty Bustham

Pembimbing II,

apolu agustin sel nes

Mengetahui
 Ketua Jurusan Ekonomi Syariah

Achmad Oty Bustham

Catatan : Setiap pelaksanaan konsultasi dalam rangka penyusunan skripsi, kartu ini harap diisi dan ditandatangani oleh pembimbing